

1 PLANTA DE COBERTURA
ESCALA 1/100

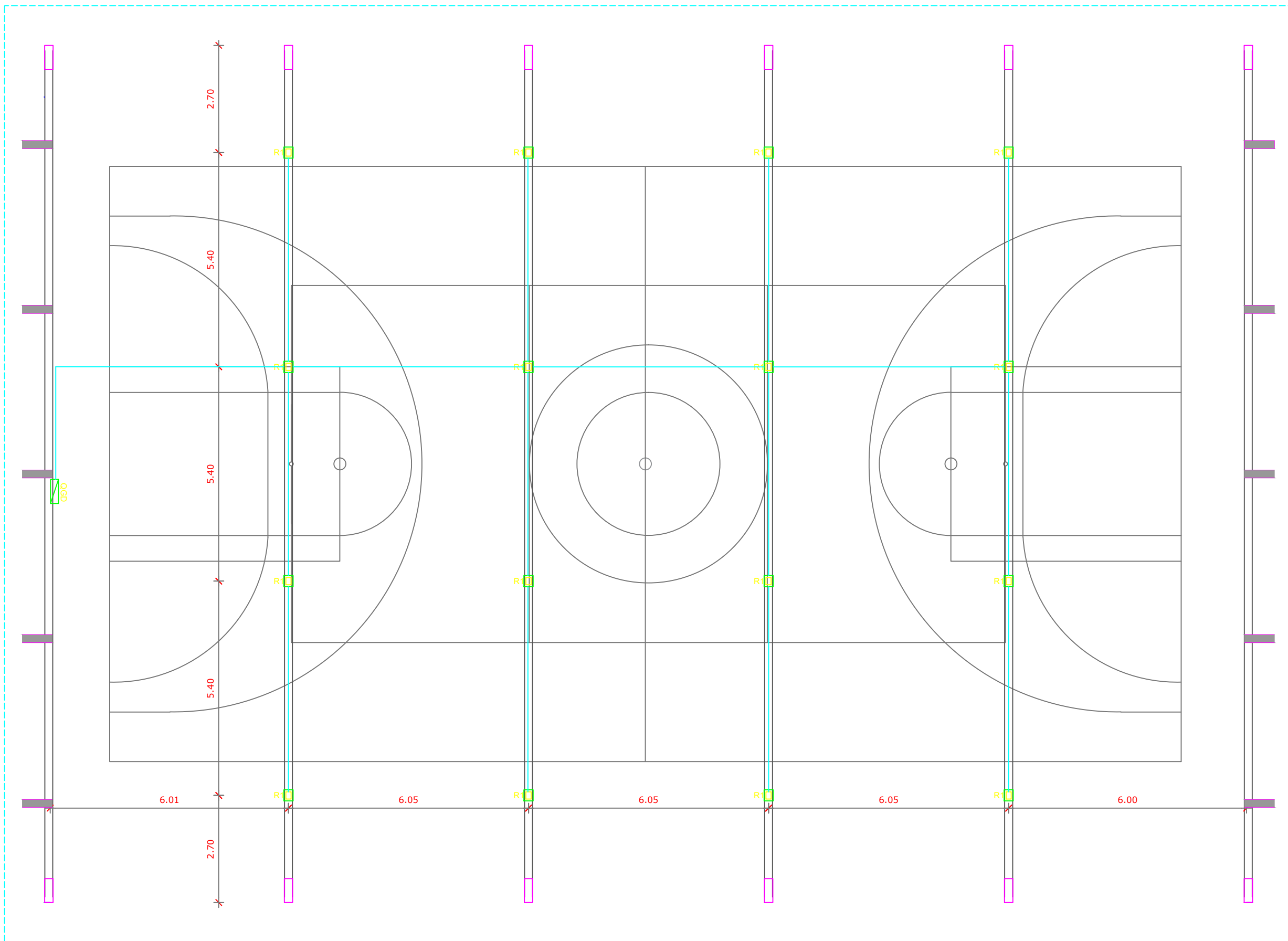

2 LUMINOTÉCNICO
ESCALA 1/100

NOTAS	
- MEDIDAS E NÍVEIS EM METROS;	
- VERIFICAR POSIÇÃO EXATA DOS PILARES NO PROJETO ESTRUTURAL;	
- VERIFICAR DETALHES CONSTRUTIVOS PERTINENTES NAS PRANCHAS DE DETALHAMENTO;	
- EM CASO DE CONFLITO DE INFORMAÇÕES ENTRE O PROJETO GRÁFICO E O MEMORIAL DESCRITIVO, PREVALECE A INFORMAÇÃO CONTIDA NOS DESENHOS;	
- ALTERAÇÕES NESTE PROJETO SOMENTE COM AUTORIZAÇÃO EXPRESSA DO FINE	
REFERÊNCIAS:	
- PLANILHA DE QUANTITATIVOS;	
- MEMORIAL DESCRITIVO E ESPECIFICAÇÕES TÉCNICAS	

LEGENDA DE APARELHOS		
DESCRIÇÃO		QUANTIDADE
R1	REFLETOR LED SLIM 200W, BRANCO FRIO REF. ILLUMIN OU SIMILAR FIXADO À 7,00m DO PISO ACABADO	16
QGD	QUADRO GERAL DE DISTRIBUIÇÃO - QGD DE SOBREPOR	1

Nº	DATA	DESCRIÇÃO
CONTROLE DE REVISÕES		

APROVAÇÃO:
27/10/2025
Secretaria de Planejamento do Município de Firminópolis
Engenheira Civil Juliana Louzeiro de Almeida
CREA 1018580441/D-GO

PROJETO ARQUITETÔNICO

Endereço: VILA ARAÚJO, RUA 13 COM A RUA 15

Proprietário: Prefeitura Municipal de Firminópolis-GO CNPJ: 02.321.917/0001-13

Autor do projeto
Responsável Técnico: ENGENHEIRA CIVIL - LORENA FÁTIMA SILVA - CREA:25178/D-GO

COBERTURA DA QUADRA

	CONTEÚDO:	DESCRIÇÃO DOS PAVTOS: TERREO	
	PROJETO ARQUITETÔNICO PLANTA DE COBERTURA LUMINOTÉCNICO	FOLHA:	DESENHO:
	Nº da proposta: 959817/2024		
		ÁREA ÚTIL CONSTRUIDA: 777,51m²	2/4
		ÁREA PERMEÁVEL: -	
		ARQUIVO:	27/10/2025